



PANORÁMICO

HISTÓRICO

CAMBIE DE PUNTO DE VISTA SOBRE LOURDES

CASTILLO + PIC DU JER

PASS2L → 16€ /ADULTO

www.lourdes-infotourisme.com

Grands Sites
Midi-Pyrénées

Lourdes
L'INSPIRATRICE

©Kudeta - Photos : P.Vincent



INFORMACIÓN PRÁCTICA

EL CASTILLO Y SU MUSEO PIRENAICO

25, rue du Fort - 65100 LOURDES
Tfno. : 33 (0)5 62 42 37 37
chateaufort.museepyreneen@ville-lourdes.fr
www.chateaufort-lourdes.fr

HORARIOS

Abierto todo el año
Del 15 de octubre al 14 de abril: 10.00 a 18.00h (17.00h el lunes).
Del 15 de abril al 14 de octubre: 10.00 a 19.00h.
Cerrado: 1 de enero, 1 y 11 de noviembre, 25 de diciembre
Venta de entradas hasta 1 h antes del cierre.

Acceso mediante el trenecito y **moncitybus.com**
Recorrido lúdico familiar, entretenimiento para todos los públicos durante todo el año.

©Kudeta. Photos : P. VINCENT/OT Lourdes - E. BIELLE/Château Fort-Lourdes -Studio GP Photo - Dessin : P. LHEZ.

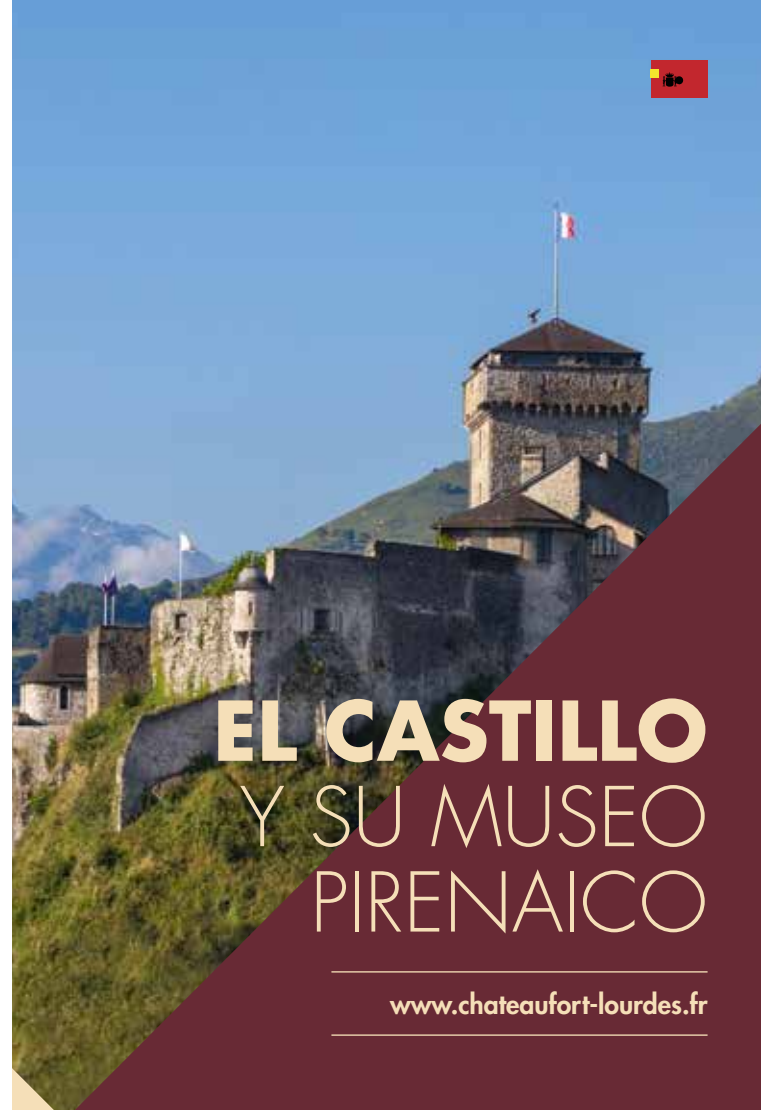

EL CASTILLO Y SU MUSEO PIRENAICO

www.chateaufort-lourdes.fr

Grands Sites
Midi-Pyrénées

CHÂTEAU FORT
Lourdes

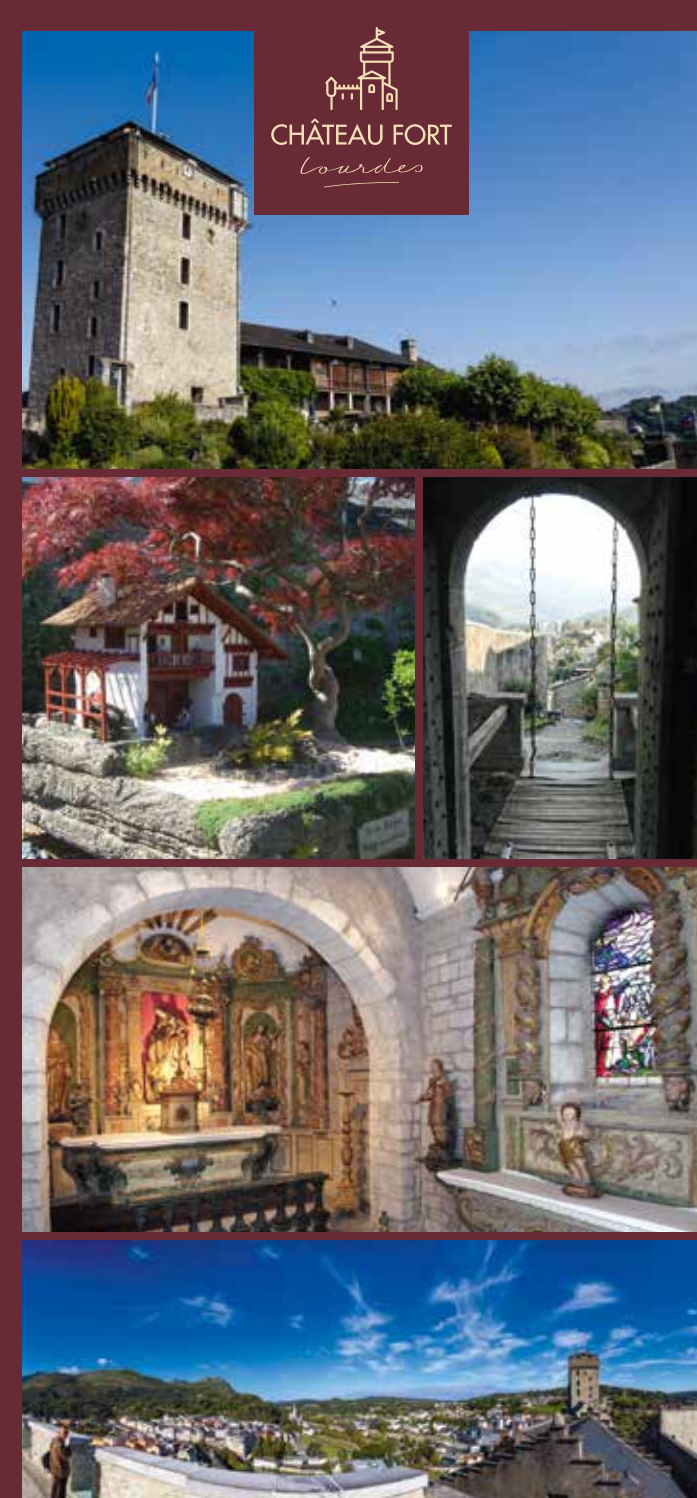

CHÂTEAU FORT
Lourdes

www.chateaufort-lourdes.fr

ARRAIGADO EN LA HISTORIA

« Con sus más de mil años de historia, este gran navío de piedra, declarado Monumento Histórico, te invita a viajar en el tiempo. Sucesivamente, residencia condal, fortaleza, prisión real y cuartel, el castillo ha sabido hacer frente al paso del tiempo y a innumerables asedios, hasta convertirse hoy en el Museo Pirenaico.

La fortaleza, que presenta una arquitectura defensiva preservada (torre del homenaje, puente levadizo y rastrillo), también ofrece desde sus murallas un panorama de la ciudad, el Santuario y los Pirineos.

En el corazón de su recinto, un museo permite descubrir la historia y las culturas de los Pirineos franceses y españoles.

Abandónese a un momento de relajación en su jardín botánico, adornado de esculturas y maquetas de arquitecturas ».



RECORRIDO DE LA VISITA

1 COCINA BEARNESA

La vida de antaño, concentrada alrededor del hogar, en la estancia principal de la casa pirenaica.

2 ALJIBE

Durante los asedios, el único abastecimiento de agua de lluvia para la población y la guarnición refugiadas en el castillo.

3 ESPACIO MARGALIDE LE BONDIDIER

Dependencias del cuerpo de guardia, acceso al camino de ronda cubierto.

4 FAUNA PIRENAICA

Oso, rebeco, quebrantahuesos... símbolos de nuestras montañas.

5 PUNTA SUR DEL CABALLERO

Vistas excepcionales a la ciudad y a los Pirineos.



6 BOLOS

Juego favorito de los habitantes de los Pirineos. Se juega con 3, 6 o 9 bolos.

7 HABITACIÓN DE BIGORRE

Dormitorio de familia campesina, con su baúl y su armario de matrimonio.

8 AGRICULTURA, PASTORALISMO

Herramientas indispensables para la agricultura de montaña y los aun más originales enseres del pastor en los pastos de verano.



9 CANDELAS FÚNEBRES

El fulgor de una candela: de una tradición funeraria a una creencia popular.

10 TRAJES

El traje de fiesta, más que una forma de vestirse, una auténtica identidad de los valles pirenaicos.

11 MOBILIARIO

Armarios con elaborados motivos decorativos, típicos de «Bearn» y del País Vasco.

12 TEJEDOR

Explicación del oficio de tejer, evocación del trabajo con la lana y el lino.

13 PORCELANA DE SAMADET

Colección prestigiosa de porcelanas del siglo XVIII.



14 GUARNICIONES, SOBREYUGOS

Cencerros de trashumancia y sobreyugos de tiro, marcan con su sonido la cadencia del paso de los rebaños.



15 ÉRASE UNA VEZ... EL CASTILLO

1000 años de historia del castillo de Lourdes.

16 TORREÓN

Refugio defensivo y también prisión. ¡Al ataque contra sus 104 escalones!

17 SALA LOUIS LE BONDIDIER

Colección de pinturas y dibujos donada a la ciudad de Lourdes.

18 SALA DE HONOR DEL PIRENEÍSMO

Alberga las exposiciones temporales.

19 EXPLANADA DE LOS CABALLEROS

Zona de descanso en un jardín adornado con maquetas de arquitectura pirenaica.

20 BALUARTE CHAUSENQUE

Debe su nombre al último gobernador del castillo. Torre de artillería dotada de troneras.

21 NUESTRA SEÑORA DEL CASTILLO

Ambiente íntimo en la capilla, coloreada por las vidrieras y dorada por el retablo barroco.

22 PUERTA DEL RASTRILLO

Buhedera y rastrillo, para «recibir» a los atacantes en esta entrada reservada a los caballeros.

23 CIRCUITO DE LA RAMPA DE LOS INGLESES

Camino utilizado para el abastecimiento del castillo mediante carros.

24 TIENDA

Recuerdos, regalos para que no te olvides de esta visita.

25 PUENTE LEVADIZO

Acceso peatonal original del castillo, que salva un foso seco.



Acceso parcial